Depèn
únicament i
inclusivament
de totes
i tots

apropacultura.cat

Fem de
la cultura
un privilegi
inclusiu

apropacultura.cat

Una tasca
que requereix
una dedicació
inclusiva

apropacultura.cat

A favor
de caure en risc
d'inclusió
social

apropacultura.cat

Dossier de premsa

apropa
cultura
una porta
a la inclusió

Manifest Apropa Cultura

Som un programa d'inclusió social a través de la cultura, en el qual intervenen programadors culturals, entitats i serveis socials. Treballem per fer realitat el dret d'accés a la cultura de les persones en situació més vulnerable.

Reivindiquem la cultura com una necessitat imprescindible de la societat. Defensem una comunitat diversa i respectuosa amb les necessitats de les persones que la integren. L'experiència i la participació cultural ens en fan ser part.

Creiem que tots hem de contribuir a vèncer les injustícies socials, encara que no en siguem els responsables directes. Tenim la capacitat i el deure d'ajudar-nos els uns als altres. Per això, promovem l'educació per construir ponts entre l'àmbit social i el cultural.

Fomentem una cultura que garanteixi la inclusió i vetlli per la igualtat d'oportunitats de participació.

No volem ser un programa de captació de públics, ni tampoc un programa assistencial. Defensem una cultura que doni prioritat a l'accés de les persones en situació de vulnerabilitat, les que més ho necessiten. Creiem en l'efecte transformador de la cultura.

Treballem per una societat que es comprometi a garantir una cultura amb tothom i per a tothom.

Perquè una cultura accessible i inclusiva és possible.

apropa cultura
una porta a la inclusió

El dret a la cultura, una realitat

«Em fa sentir molt bé fer sortides amb altres dones. Em dóna molta autonomia»

Marta, 63 anys, *Noestasola*

«Em sento realitzat, com un espectador més. Feia anys que no podia anar al teatre»

Rafael, 44 anys, *CAMS*
(Addiccions)

«És un programa que ens fa sentir vius en participar en els esdeveniments culturals»

Núria, 84 anys, *Centre Ocupacional Sínia*
(Discapacitat intel·lectual)

Sobre Apropa Cultura

Què és?

Apropa Cultura és una iniciativa de lleure cultural inclusiu per a les entitats socials. El programa neix l'any 2006 amb la voluntat de millorar la vida de les persones en situació de vulnerabilitat i fomentar l'accés a la cultura i a l'oci inclusiu.

Hi ha moltes persones que, per les seves circumstàncies personals o de salut, troben dificultats per anar a veure una obra de teatre o una exposició. Per tal d'eliminar aquestes barreres culturals invisibles, Apropa Cultura ha teixit una xarxa de programadors culturals, institucions i mecenes per fer la cultura accessible a tothom.

Gràcies a Apropa Cultura, les persones ateses per entitats i centres socials poden gaudir d'espais i experiències úniques, amb un ampli ventall d'espectacles i activitats culturals a preus accessibles: espectacles de música, teatre, dansa i circ, així com exposicions.

Actualment, prop de 1.800 entitats i serveis socials de Catalunya estan registrats al programa, gràcies al qual poden gaudir de l'oferta cultural dels més de 90 equipaments culturals —entre teatres, auditoris, espais singulars, festivals i museus— que ofereixen la seva programació habitual a través de la plataforma Apropa Cultura.

Apropa Cultura compta amb el suport econòmic de la Generalitat de Catalunya, l'Ajuntament de Barcelona, la Diputació de Barcelona i l'Obra Social "la Caixa" i la Fundació MRW. El programa rep el suport del Consorci Transversal Xarxa d'Activitats Culturals, que facilita la incorporació de nous equipaments culturals de Catalunya adherits a la xarxa.

Què fa?

Apropa Cultura agrupa teatres, auditoris, festivals, espais singulars i museus de Catalunya que cedeixen una part de les seves localitats i activitats a un preu reduït.

A més, el programa té un compromís amb l'educació, organitza cursos en arts adreçades a professionals de l'àmbit social i educatiu, i alhora dissenya formacions en accessibilitat i diversitat per a professionals dels equipaments culturals

El programa s'adreça a entitats socials que treballen amb persones en situació de risc d'exclusió social tant des de l'àmbit de la prevenció com de la intervenció directa:

- Persones amb discapacitat intel·lectual.
- Persones amb problemàtica social derivada de malaltia mental.
- Persones amb discapacitat física en situació d'exclusió social.
- Gent gran (residències, centres de dia, programes de combatre l'aïllament i d'inclusió social).
- Persones en situació de privació de llibertat.
- Persones immigrades (programes d'acollida i d'inclusió social).
- Infància i adolescència (CRAES i centres oberts).
- Persones amb addicció.
- Persones en situació de sense llar.

més de 10 anys
obrint portes

Més de
1.400
propostes culturals diferents a l'agenda de cada temporada.

1.769
centres socials registrats que treballen amb persones en risc d'exclusió social.

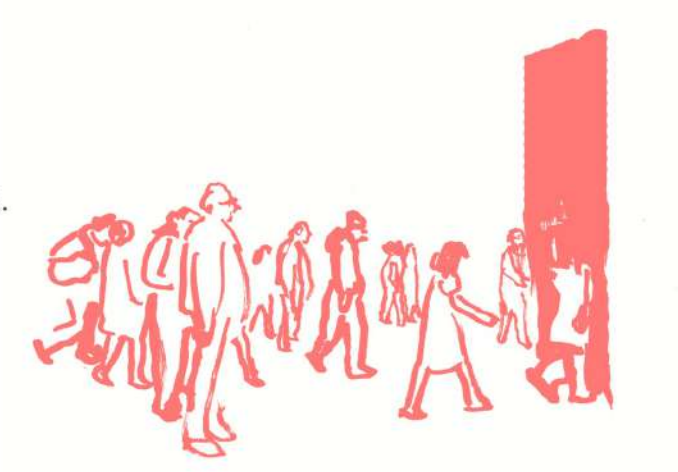

Més de
90
teatres, auditoris, festivals, espais singulars i museus d'arreu de Catalunya formen part de la xarxa Apropa Cultura.

apropacultura.cat

Assistents per àmbit des de 2006

Discapacitat intel·lectual	48.903
Salut mental	33.837
Gent gran	21.946
Infància i adolescència	17.486
Discapacitat física	8.266
Dona	8.035
Addiccions	7.573
Immigració	6.396
Malalties cròniques	5.273
Pobresa	4.831
Sense llar	3.187
Discapacitat sensorial	2.541
Justícia	1.059

Participants

> Assistències

Més de 169.333 experiències culturals des de 2006:

147.002 entrades a espectacles

22.331 visites a museus i exposicions

> Formacions

3.876 inscripcions als cursos "Educa amb l'Art"

632 assistències a les "Jornades d'accessibilitat i inclusió"

Territori

Centres socials i equipaments culturals per comarca.

Total equipaments

Les 14 comarques amb més centres socials registrats

Barcelonès	873
Baix Llobregat	145
Vallès Occidental	145
Gironès	93
Maresme	75
Vallès Oriental	75
Segrià	67
Osona	44
Baix Camp	35
Bages	32
Garraf	29
Garrotxa	24
Alt Penedès	22
Tarragonès	18

*Dades tancades en data 1 d'octubre de 2017

La premsa diu

«Una cultura accessible és possible.» *El Periódico*

«Amb el programa, més persones tenen l'oportunitat de viure la cultura, fomentant una font de felicitat molt necessària.» *La Vanguardia*

«Una iniciativa que vol eliminar fronteres socials i econòmiques en l'accés públic a la cultura.» *Ara*

Promotors culturals de la xarxa Apropa Cultura

Altres equipaments i festivals també inclosos a la xarxa

Badalona
Teatre Zorrilla, Teatre Principal i Teatre Blas Infante

Barcelona
Teatre Romea, Goya, Condal, la Villarroel, Museu de la Música, CaixaForum, Cosmocaixa, Anella Olímpica, Zoo de Barcelona, Park Güell, Festival Grec de Barcelona, El Born CCM, Museu Etnològic i de les Cultures del Món, Museu del Disseny, Castell de Montjuïc, Monestir de Pedralbes, Museu Frederic Marés, Museu d'Història de Barcelona (MUHBA), Festival Mas i Mas, Sala Jamboree, Sala Tarantos, Festival Jardins de Pedralbes i Festival Mil·leni

Castelldefels
Teatre Plaza Castelldefels i Sala Margarida Xirgu

Girona i Salt
Temporada Alta, Auditori de Girona, Teatre Municipal de Girona, CaixaForum i Teatre de Salt.

Granollers
Llevant Teatre, Casa de Cultura Sant Francesc, Roca Umbert Fàbrica de les Arts i Teatre Auditori Can Palots

L'Hospitalet de Llobregat
Auditori Barradas i Teatre Joventut

Lleida
Audt. Mpal. Enric Granados, Teatre Mpal. de l'Escorxador, Teatre Mpal. la Llotja de Lleida i Centre d'Art la Panera i CaixaForum

Mataró
Teatre Monumental, Can Gassol i Centre de Creació d'Arts Escèniques

Olot
Teatre Principal i Sala el Torín

Reus
Teatre Bartrina i Teatre Fortuny

Sabadell
Teatre Principal, Teatre La Faràndula, Teatre L'Estruch i LaSala Miguel Hernández

Tarragona
CaixaForum

Tàrrega
Teatre Ateneu Tàrrega i Espai Mercat

Terrassa
Teatre Alegria, Teatre Principal i Auditori Municipal de Terrassa

Torroella de Montgrí
Espai Ter

Vilafranca del Penedès
Teatre Municipal Cal Bolet i Auditori Municipal

Vilanova i la Geltrú
Teatre Principal i Auditori Eduard Toldrà

Vendrell
Auditori de l'Escola Mpal. de Música Pau Casals, Auditori Pau Casals i Teatre Àngel Guimerà

Connectem

Annex

Llistat d'activitats per promotor cultural
Ordenat per data d'adhesió al programa

L'AUDITORI
apropa

L'Auditori és el fundador del programa Apropa Cultura. Des de l'any 2006 ofereix la seva programació habitual de concerts, a més d'activitats específiques per a col·lectius en situació de vulnerabilitat.
Des de fa 7 anys, també programa espectacles amb diversitat a l'escenari.

Unes 6.000 persones en risc d'exclusió social i de l'àmbit de la salut van passar per L'Auditori la temporada 2016-17.

Què us trobareu durant la Setmana Apropa Cultura

- **Cruïlla Apropa amb l'Associació Saräu.**
  El dijous 25 d'octubre, persones de l'Associació Saräu, que treballa per garantir els drets de les persones amb diversitat funcional i reivindicar el reconeixement del fenomen de l'oci com a necessitat de primer ordre, en totes les seves vessants. Les persones de Saräu visitaran L'Auditori per conèixer les instal·lacions, el seu personal i els artistes que preparen els concerts del cap de setmana. Més endavant, els treballadors de L'Auditori participaran al laboratori creatiu Espai Gastronòmic de l'Associació Saräu.
- **Quadres d'una exposició de Mussorgsky**
  Dissabte 21 d'octubre, 19 h, Sala 1. Assistència de col·lectius de Salut Mental i Discapacitat Sensorial.
- **Rhapsody in Blue, amb Josep Colom.**
  Diumenge 22 d'octubre, 18 h, Sala 1. Assistència de col·lectius de Salut Mental, Malalties Cròniques i Gent Gran.
- **Taller Un matí d'orquestra, adreçat a persones amb discapacitat intel·lectual.**
  Dijous 26 d'octubre, 10.30h i 11.15 h.
- **La 'Inacabada' de Schubert.**
  Divendres 27 d'octubre, 20.30 h, Dissabte 28 d'octubre, 19 h, Diumenge 29 d'octubre, 11 h, Sala 1. Assistència de col·lectius de Salut Mental, Addicions, Immigració, Gent Gran i Malalties Cròniques.
- **Terra catalana: les tres tenores.**
  Diumenge 29 d'octubre, 11.30 h, Sala 2. Assistència de col·lectius de Discapacitat sensorial i Gent Gran.

Activitats habitualment oferides a través d'Apropa Cultura	- Assistència als concerts de la temporada de l'OBC, Banda Municipal de Barcelona, Cambra, Antiga, Moderna, Educatiu, Familiar. - Un matí d'orquestra: activitat participativa per a col·lectius amb discapacitat intel·lectual i per a col·lectius de persones amb Alzheimer. - Et Toca a Tu: Producció i concert d'obres encàrrec amb col·lectius en risc d'exclusió, destinades a públic general. - Educa amb l'Art: sessió formativa de música adreçada a professionals de l'acció social. Aquest curs, la formació serà a càrrec de Juanjo Grande i Pau Gimeno (11/11/2017).

Contacte de premsa	Lisi Andrés Palacios Responsable de premsa tel. +34 932479300 (ext. 363) email: Premsa@auditori.cat

---

El Teatre Lliure és un dels equipaments culturals fundadors d'Apropa Cultura. Des del principi ha ofert la seva programació habitual als col·lectius socials. A partir de la temporada 2011-12 inicia la formació de l'Educa amb l'Art d'Apropa Cultura dissenyant formacions de teatre adreçades a professionals de l'acció social.

Durant la temporada 2016-17 han gaudit dels espectacles del Teatre Lliure 1.025 persones.

Cruïlla amb una entitat social	**Cruïlla amb la Residència de Gent Gran el Mil·lenari.** Un any més al Teatre Lliure torna a participar a la Setmana Apropa després de la gran experiència dels altres anys de conèixer col·lectius de més aprop fent activitats al teatre com a les entitats mateixes. Aquest any, la Cruïlla serà amb un col·lectiu de gent gran del barri del Raval i els oferim una visita adaptada a les instal·lacions, conèixer el backstage del Teatre, i a continuació els convidem a veure l'espectacle El metge de Lampedusa amb direcció de Miquel Gorriz. Aquesta activitat tindrà lloc al Teatre Lliure de Montjuïc el dijous 26 d'octubre a les 19 h.
Què us trobareu durant la Setmana Apropa Cultura	**Obabakoak**. Divendres 27 d'octubre, 20.30 h, Diumenge 29 d'octubre, 18 h, Sala Fabià Puigserver. Assistència de col·lectius de Gent Gran i Addiccions.
Activitats habitualment oferides a través d'Apropa Cultura	Assistència dels diferents col·lectius a les funcions de tots als espectacles de la temporada a un preu màxim de 3 euros. Un cop a la temporada, disseny i organització d'una sessió Educa amb l'Art: formació de teatre adreçada a educadors socials i professionals de l'acció social. Aquest curs la formació serà a càrrec de la companyia Los Corderos (17/02/2018).
Contacte de premsa a l'equipament	Nom: Begoña Barrena Càrrec: responsable de premsa Telèfon: 932 892 771 (ext. 211) Email: bbarrena@teatrelliure.com

TEATRE NACIONAL DE CATALUNYA

apropa

El Teatre Nacional de Catalunya és un dels quatre equipaments culturals fundadors d'Apropa Cultura, des de la temporada 2010-2011. Des dels seus inicis en el projecte fins al desembre de 2017, el TNC ha acollit més de 12.020 persones en risc d'exclusió i de l'àmbit de la salut.

Cruïlla amb una entitat social	**Cruïlla amb el Centre Ocupacional Bogatell.** Dimecres 25 d'octubre treballadors del TNC visitaran el Centre Ocupacional Bogatell. L'endemà, dijous 26 d'octubre, el TNC rebrà la visita de membres d'aquest mateix centre i faran una visita per diferents indrets del teatre: escenari de la Sala Gran, camerinos, sala de mobiliari, sales d'assaig, etc. A més, podran provar-se vestuari de l'obra *Desig sota els oms*.
Què us trobareu durant la Setmana Apropa Cultura	**Desig sota els oms**. Dissabte 21 d'octubre, 20 h, Sala Gran. Diumenge 22 d'octubre, 18 h, Sala Gran. Assistència de col·lectius de Gent Gran, Salut Mental i Immigració.
Activitats habitualment oferides a través d'Apropa Cultura	El TNC ofereix la programació habitual del teatre a tots els col·lectius socials a un preu màxim de 3 euros. També ha dissenyat sessions del curs Educa amb l'Art d'Apropa Cultura, formacions adreçades a professionals de l'acció social, aquest curs la formació tindrà lloc el 12 de maig de 2018.

Altres informacions d'interès	El Teatre Nacional de Catalunya, dins del seu Projecte Social, vol ser un teatre obert a tota la ciutadania, i per això, més enllà de les iniciatives teatrals de caire social d'aquesta temporada, el TNC treballa amb diverses entitats amb l'afany de facilitar l'accés a la cultura a col·lectius que, per raons socials o econòmiques, tenen dificultats per accedir-hi i de fer del teatre una experiència normalitzadora i d'inclusió social. Programes Socioeducatius del TNC: • Apropa Cultura • Deslimita'm! • El TNC amb la marató de TV3 • Fundació Èxit
Contacte de premsa a l'equipament	Nom: Esther Vendrell Gené Càrrec: Premsa Telèfon: 93 306 57 00 ext. 680 Email: evendrell@tnc.cat

El Mercat de les Flors va ser un dels equipaments fundadors d'Apropa Cultura. Des dels inicis, ofereixen els seus espectacles als col·lectius socials per apropar la dansa. A més, participen del curs Educa amb l'Art amb Apropa Cultura, oferint formacions de dansa a professionals de l'acció social per tal de fer present la dansa en el dia a dia dels centres socials.

La temporada 2016-17 han gaudit dels seus espectacles més de 500 persones.

Cruïlla amb una entitat social	El proper 25 d'octubre, el centre ocupacional la Marina de la Fundació Asproseat convida els treballadors del Mercat per fer una visita guiada al centre i compartir una estona d'activitat amb algunes persones, per exemple, estimulació sensorial a partir d'activitats plàstiques.
Què us trobareu durant la Setmana Apropa Cultura	- **Pisadas. Fin y principio de mujer**. Dissabte 21 d'octubre, 20 h, Diumenge 22 d'octubre, 18 h, Sala Maria Aurèlia Capmany. Assistència de col·lectius de Dona, Addicions i Salut Mental. - **We Women**. Dijous 26, divendres 27 i dissabte 28 d'octubre, 20 h, Diumenge 29 d'octubre, 18 h, Sala Maria Aurèlia Capmany. Assistència de col·lectius de Dona, Discapacitat Intel·lectual, Salut Mental i Infància i adolescència.
Activitats habitualment oferides a través d'Apropa Cultura	El Mercat de les Flors ofereix els espectacles de la temporada al col·lectius socials. A més, ofereix formacions de dansa adreçades a professionals de l'acció social dins del curs Educa amb l'Art. Aquesta temporada s'organitzaran 2 formacions, el 20 de gener de 2018 (a càrrec de Cesc Gelabert i Toni Jodar) i el dia 17 de març de 2018.
Contacte de premsa a l'equipament	Nom: Mercè Ros Càrrec: Premsa Telèfon: 93 256 26 14 Email: mros@mercatflors.cat

L'Ajuntament de Girona es va adherir a l'Apropa l'any 2011 incorporant Auditori de Girona i el Teatre Municipal de Girona. Des de l'inici, ofereixen els espectacles de la seva programació habitual a les entitats socials registrades al programa. A més, en temporades anteriors han participat del curs Educa amb l'Art.

La temporada 2016-17 un total de 570 persones han gaudit dels espectacles de l'Auditori de Girona i del Teatre Municipal de Girona.

Cruïlla amb una entitat social	**Cruïlla amb el Centre Psicopedagògic Mare de Déu de Montserrat.** L'equip de l'Auditori visitarà el centre i participarà de la castanyada amb els usuaris, el dijous 26 d'octubre. L'Auditori de Girona, per la seva banda, tornarà la visita als usuaris del centre en un assaig obert amb visita a l'equipament per conèixer el darrere d'escenari, camerinos i els músics
Què us trobareu durant la Setmana Apropa Cultura	La setmana Apropa Cultura coincideix amb la setmana gran de la ciutat, les Fires de Girona, i en els concerts tradicionals d'aquests dies, el programa Apropa Cultura tindrà la màxima visibilitat.
Activitats habitualment oferides a través d'Apropa Cultura	L'Auditori de Girona i el Teatre Municipal ofereixen els espectacles de la temporada al col·lectius socials.
Contacte de premsa a l'equipament	Nom: Natàlia Sànchez Torra Càrrec: Responsable de comunicació i premsa Auditori de Girona Telèfon: 667 181 994 Email: nsanchez@auditorigirona.org

Bitó apropa

Més de 530 persones han gaudit dels espectacles de Temporada Alta i del Teatre de Salt. Des de l'any 2011, Bitó Produccions forma part de la xarxa Apropa Cultura, oferint els espectacles de la seva programació habitual.

Què us trobareu durant la Setmana Apropa Cultura

La Setmana Apropa Cultura coincideix de ple amb el festival, per tant hi haurà diversos espectacles que comptaran amb la participació dels col·lectius vinculats a Apropa Cultura.

Entre altres, veuran La Treva, Sílvia Pérez Cruz Dolce Vita i E.V.A, al Teatre Municipal Girona; Jorge Drexler a l'Auditori de Girona; Mai més set! Mai més gana!, Els tres aniversaris i Concerto pour deux Clowns al Teatre de Salt o Non Solum al Teatre de Bescanó.

Del total de la programació d'enguany, els col·lectius podran gaudir d'espectacles de diverses disciplines: teatre, música, dansa, familiars i cinema.

Activitats habitualment oferides a través d'Apropa Cultura

Bitó Producció ofereix els espectacles de la seva programació de Temporada Alta i Teatre de Salt al col·lectius socials a un preu màxim de 3€ per persona.

El programa d'accions socials de Temporada Alta treballa en diferents projectes educatius vinculats amb escoles i instituts de les comarques gironines i també amb col·lectius lligats al projecte Apropa Cultura. El principal objectiu d'aquest programa és acostar les arts escèniques a tots els públics i facilitar-los la participació en els espectacles i activitats que organitza el festival.

Contacte de premsa a l'equipament

Nom: Eugènia Berga
Càrrec: Premsa
Telèfon: 972 40 20 04
Email: eugenia@bitoproduccions.com

La Sala la Planeta forma part d'Apropa Cultura des de la temporada 2011-12, moment en què equipaments culturals de Girona i Salt es van adherir al programa. Cada any passen per la sala més de 100 persones en risc d'exclusió.

Activitats habitualment oferides a través d'Apropa Cultura	La Sala la Planeta ofereix espectacles de teatre de la seva programació regular a un preu màxim de 3 euros per als grups socials.

Contacte de premsa a l'equipament	Nom: Jordi Murillo Càrrec: premsa Telèfon: 972 20 77 54 Email: oficina@laplaneta.net

Atrium Viladecans va entrar a formar part d'Apropa Cultura la temporada 2011-12. La temporada passada van visitar aquest equipament 336 beneficiaris d'Apropa Cultura.

Què us trobareu durant la Setmana Apropa Cultura	Assistència d'un col·lectiu de Discapacitat Intel·lectual a l'espectacle Flower Power, el 21 d'octubre a les 21h.
Activitats habitualment oferides a través d'Apropa Cultura	Garanteixen a Apropa Cultura un nombre mínim de places a un preu màxim de 3 euros de tots els espectacles de la seva programació
Contacte de premsa a l'equipament	Nom: Sergio Rodríguez Càrrec: Comunicació Email: srodriguezh@viqual.cat

El Centre Cultural Terrassa, compromès amb el sector social, es va incorporar al programa Apropa Cultura l'any 2011. En la darrera temporada, s'han beneficiat d'aquesta iniciativa 228 espectadors, que han pogut gaudir d'espectacles de dansa, circ, concerts i teatre a un preu de 3 euros.

Què us trobareu durant la Setmana Apropa Cultura	- **Introdans**. Dissabte 21 d'octubre, 20 h, Auditori. Assistència d'un col·lectiu de Salut Mental. - **Mag Lari - Dolce Vita**. Dissabte 21 d'octubre, 18 h, Dissabte 28 d'octubre, 21 h, Auditori. Assistència de col·lectius de Discapacitat intel·lectual.
Activitats habitualment oferides a través d'Apropa Cultura	El Centre Cultural Terrassa ofereix localitats als col·lectius socials de la seva programació habitual: - Temporada BBVA de Dansa - Temporada BBVA Circ - Teatre - Concerts
Altres informacions d'interès	Participem amb d'altres programes en benefici a les persones en risc d'exclusió social, com el cas d'ALEI (Associació Local d'Entitats per a la Inclusió)
Contacte de premsa a l'equipament	Nom: Isabel Marquès Càrrec: Comunicació i Màrqueting Telèfon: 649 65 98 40 Email: comunicacio@fundacioct.cat

L'Atlàntida
Centre d'Arts Escèniques d'Osona

apropa

L'Atlàntida forma part del programa Apropa Cultura des de la seva inauguració. Gràcies aquest programa, durant els set primers anys de vida de l'equipament, més de 2.200 persones en situació de risc d'exclusió social provinents de tot el territori català, han pogut gaudir de la programació d'aquest emblemàtic equipament. La temporada 2016-17, es van beneficiar del programa 370 persones.

Què us trobareu durant la Setmana Apropa Cultura	- **Peyu**. Dissabte 28 d'octubre, 20.30 h, Ramon Montanyà. Assistència de col·lectius de Dona, Salut Mental i Immigració. - **Calígula**. Diumenge 29 d'octubre, 18 h, Ramon Montanyà. Assistència d'un col·lectiu de Discapacitat Intel·lectual.
Activitats habitualment oferides a través d'Apropa Cultura	Assistència a tota mena d'espectacles d'arts escèniques i música. Des de teatre, òpera, dansa, circ, concerts simfònics, espectacles interdisciplinars, musicals, monòlegs, espectacles per a públic familiar etc.
Altres informacions d'interès	La temporada 16/17 vam iniciar un altre projecte pilot propi (que complementarà Apropa Cultura) amb l'objectiu de seguir garantint a títol individual la igualtat d'oportunitats d'accés a la cultura i apostar per la cultura com a eina d'apoderament i cohesió social. Butaques X tothom és el nom d'aquest programa d'inclusió social que es porta a terme en coordinació amb l'àrea de benestar social de l'ajuntament de Vic i que permet que usuaris a títol individual puguin acollir-se a un preu especial (3 € per entrada) per assistir als espectacles de L'Atlàntida.
Contacte de premsa a l'equipament	Nom: Gemma Canadell Càrrec: Cap de comunicació i màrqueting Telèfon: 93 702 72 57 - 620 46 37 12 Email: gemma.canadell@latlantidavic.cat

El Teatre-Auditori Sant Cugat forma part d'Apropa Cultura des de l'any 2012 oferint localitats per als seus espectacles de música, teatre, dansa i circ a un preu màxim de 3 euros per als col·lectius socials. Durant la temporada 2016-17 han gaudit de les seves un total de 833 persones.

Què us trobareu durant la Setmana Apropa Cultura	- **Faemino y Cansado**. Dissabte 21 d'octubre, 21 h, Sala Teatre. Assistència de col·lectius de Discapacitat intel·lectual i Pobresa. - **Tu nombre me sabe a tango**. Diumenge 29 d'octubre, 19 h, Sala Teatre. Assistència d'un col·lectiu de Discapacitat intel·lectual.
Activitats habitualment oferides a través d'Apropa Cultura	Assistència a espectacles i concerts. S'organitzen visites guiades i trobades amb els artistes abans o després de la funció.

Contacte de premsa a l'equipament	Nom: Natàlia Palau Càrrec: Comunicació Telèfon: 93 590 76 90 Email: nataliapalau@santcugat.cat

L'Ajuntament de Vilafranca del Penedès va adherir-se a l'Apropa Cultura la temporada 2011-12, incorporant a la xarxa els equipaments del Teatre Cal Bolet i l'Auditori Municipal. Durant la temporada 2016-17 hi ha hagut 237 assistències als seus espectacles.

Què us trobareu durant la Setmana Apropa Cultura	Durant la setmana Apropa Cultura s'ofereixen com sempre els espectacles de la programació habitual.
Activitats habitualment oferides a través d'Apropa Cultura	Espectacles de la programació d'espectacles del Teatre Cal Bolet i de l'Auditori Municipal de Vilafranca del Penedès a un preu màxim de 3 euros.
Contacte de premsa a l'equipament	Nom: Teresa Latorre Càrrec: Comunicació Telèfon: 938 900 459 Email: tlatorre@vilafranca.org

PALAU DE LA MÚSICA ORFEÓ CATALÀ

apropa

El Palau de la Música Catalana entra a formar part d'Apropa Cultura la temporada 2011-12, oferint als col·lectius socials la seva programació habitual a totes les sales de l'equipament a un preu màxim de 3 euros.

A més, des de l'any 2015 proposa als grups gaudir de visites guiades a l'edifici del Palau de la Música. Aquestes visites són compartides amb el públic general que vol visitar l'edifici en una experiència d'inclusió.

Un total de 1.626 persones han passat pel Palau de la Música durant la temporada 2016-17, gaudint d'espectacles i visites guiades.

El Palau de la Música també participa al curs de formació d'Apropa Cultura anomenat Educa amb l'Art: des de la temporada 2011-12 ofereix formacions de música coral a professionals de l'acció social i educativa.

Què us trobareu durant la Setmana Apropa Cultura

- **Considering Matthew Shepard**. Dissabte 21 d'octubre, 20.30 h, Sala Gran. Assistència de col·lectius de Salut Mental, Gent Gran i Discapacitat Física.
- **El Primer Palau**. Divendres 27 d'octubre, 18 h, Sala Gran. Assistència d'un col·lectiu d'Immigració.

Activitats habitualment oferides a través d'Apropa Cultura

El Palau de la Música ofereix la seva programació habitual de concerts. També proposa als col·lectius de conèixer el Palau a través de visites guiades als diferents espais.

Dissenya formacions de música coral dins de les formacions Educa amb l'Art adreçada a professionals de l'acció social. Aquest curs tindrà lloc el dissabte 14 de maig de 2018.

Contacte de premsa a l'equipament

Nom: Núria Caralps de Alós
Càrrec: Cap de premsa
Telèfon: 93 295 72 42
Email: premsa@palaumusica.cat

TeatreAuditoridegranollers

apropa

El Teatre Auditori de Granollers s'incorpora al programa Apropa Cultura al setembre de 2012. Durant la passada temporada 2016-2017, uns 450 espectadors en situació de risc d'exclusió social han pogut gaudir dels nostres espectacles.

Cruïlla amb una entitat social	**Cruïlla Apropa amb l'entitat Arapdis.** El dimecres 25 d'octubre els treballadors del Teatre Auditori de Granollers visitaran el centre de la Fundació Apadis, la botigueta i el Felicitarium, tres espais geestionatsper usuaris de la Fundació Apadis, que treballa per promoure la integració social i laboral de les persones amb discapacitat en igualtat de drets i oprtunitats i millorar la qualitat de vida de la persona amb discapacitat i els seus familiars. Més endavant, els usuaris de la Fundació Apadis faran una visita guiada al Teatre Auditori i en coneixeran les oficines.
Què us trobareu durant la Setmana Apropa Cultura	**La Treva.** Dissabte 28 d'octubre, 21 h, Sala Gran. Assistència de col·lectius de Gent Gran i Addiccions.
Activitats habitualment oferides a través d'Apropa Cultura	Habitualment, el Teatre Auditori de Granollers ofereix als col·lectius d'Apropa Cultura: - Assistència als assajos de l'Orquestra de Cambra de Granollers - Assistència a espectacles i concerts - Participació en activitats 360º, oferides al voltant de la programació
Altres informacions d'interès	El Teatre Auditori de Granollers també impulsa a nivell local un projecte de Treball comunitari (a partir de les propostes artístiques del teatre que inclou l'assistència al Teatre i un treball paral·lel en relació a la proposta artística) i el projecte Musicànim, conjuntament amb l'Orquestra de Cambra de Granollers, que consisteix en acostar la música a l'Hospital de Granollers en col·laboració amb el musico-terapeuta Mateo Aregay.

Contacte de premsa a l'equipament	Lidia Garcia Ruiz Premsa del Teatre Auditori de Granollers Tel. 687 29 91 64 Email: premsa@teatreauditoridegranollers.cat

LA PAERIA

Ajuntament de Lleida

apropa

L'Ajuntament de Lleida s'adhereix a l'Apropa Cultura l'any 2015 incorporant a la xarxa els equipaments: Auditori Municipal Enric Granados, Teatre Municipal de l'Escorxador, Teatre de La Llotja i el Centre d'Art la Panera. Durant la passada temporada 2016-2017, més de 740 espectadors en situació de risc d'exclusió social han pogut gaudir dels espectacles d'aquests espais de la ciutat de Lleida.

Què us trobareu durant la Setmana Apropa Cultura	**In memoriam. La quinta del biberó**. Diumenge 22 d'octubre, 19 h, Sala Ricard Vinyes al Teatre la Llotja. Assistència de col·lectius de Salut Mental i Discapacitat intel·lectual.
Activitats habitualment oferides a través d'Apropa Cultura	Habitualment, l'Auditori Municipal Enric Granados, el Teatre Municipal de l'Escorxador i el Teatre de la Llotja ofereixen els espectacles de la seva programació habitual. El Centre d'Art la Panera proposa visites guiades, tallers en relació a les visites de les exposicions, seguiment del treball posterior de les visites al seus centre, escoles, o associacions i jornades de portes obertes, per exposar els projectes que s'han realitzat durant el curs a partir de les visites a les exposicions.
Altres informacions d'interès	El Centre d'Art la Panera organitza una formació artística dins del curs Educa amb l'Art, adreçat a professionals de l'àmbit social i educatiu. Aquest curs la sessió tindrà lloc el dissabte 2 de juny de 2018.
Contacte de premsa a l'equipament	Nom: Anna Carbajosa Càrrec: Premsa regidoria de cultura Telèfon: 973 700 394 Email: acarbajosa@paeria.cat

L'Ajuntament de Terrassa forma part d'Apropa Cultura des de l'any 2012. Participa al programa oferint a Apropa Cultura un nombre mínim de places a un preu màxim de 3 euros de tots els espectacles de la programació habitual de l'Auditori Municipal i dels equipaments del CAET (Centre d'Arts Escèniques de Terrassa), Teatre Principal i Teatre Alegria. Un total de 74 persones han gaudit de la seva programació durant la temporada 16/17.

Què us trobareu durant la Setmana Apropa Cultura	Teatre Principal de Terrassa: - **Art**. Dissabte 21 d'octubre, 18 h, Sala Gran. Assistència d'un col·lectiu de Salut Mental.
Activitats habitualment oferides a través d'Apropa Cultura	S'ofereixen els espectacles de teatre i música de la programació habitual dels equipaments culturals de Terrassa.
Contacte de premsa a l'equipament	Nom: Isabel Marquès Càrrec: Responsable comunicació Telèfon: 93 733 81 40 Email: imarques@fundacioct.cat

AJUNTAMENT DE REUS

apropa

L'Ajuntament de Reus entra a formar part del programa Apropa Cultura la temporada 2012-13 adherint a la xarxa el Teatre Fortuny i el Teatre Bartrina.

Durant la temporada 16/17 han passat pels teatres 530 persones per gaudir de la seva oferta cultural.

Què us trobareu durant la Setmana Apropa Cultura	- **Shy Blue**. 22 d'octubre a les 18h. Teatre Bartrina. Assistència de col·lectius de Salut Mental i Infància i adolescència. - **Pep Gimeno "Botifarra".** 28 d'octubre a les 21h. Assistència d'un col·lectiu de Gent Gran. - **Hi ha res més avorrit que ser una princesa rosa?** 28 d'octubre a les 18h. Assistència de col·lectius de Salut Mental i Infància i adolescència.
Activitats habitualment oferides a través d'Apropa Cultura	Ofereixen la seva programació habitual d'espectacles a un preu màxim de 3 euros per als grups socials.

Contacte de premsa	Nom: Jordi Suárez Baldrís Càrrec: Comunicació Ajuntament de Reus Telèfon: 977 010 010 Ext. 2411 Email: jsuarez@museudereus.cat

L'Institut de Cultura de Barcelona s'adhereix a la xarxa l'any 2013 incorporant el Festival Grec de Barcelona a la xarxa Apropa Cultura. L'any 2017 també incorpora nous espais com El Born CCM, el Museu Etnològic i de les Cultures del Món, el Museu del Disseny, el Castell de Montjuïc, el Monestir de Pedralbes, el Museu Frederic Marès i el Museu d'Història de Barcelona (MUHBA).

Durant l'edició 2017 del Festival Grec han gaudit dels espectacles més de 630 persones. Durant la temporada 16/17, més de 400 han visitat el Born CCM i, des del mes de la seva incorporació al juliol, 140 persones han visitat el Castell de Montjuïc.

Què us trobareu durant la Setmana Apropa Cultura

- **Visita comentada a la ciutat del Born.** 28 d'octubre a les 10h. Assistència d'un col·lectiu de Salut Mental.
- **Visita guiada al Castell de Montjuïc.** 25, 27 i 28 d'octubre. Visita de col·lectius de Salut Mental i Discapacitat Intel·lectual.

Activitats habitualment oferides a través d'Apropa Cultura

El Festival Grec ofereix la seva programació habitual d'espectacles a un preu màxim de 3 euros per als grups socials.

Els col·lectius socials ja gaudeixen de les activitats de El Born CCM i el Castell de Montjuïc: visites lliures, dinamitzades i tallers participatius.

Properament, la resta de museus també començaran a oferir tota la seva programació als usuaris del programa Apropa Cultura.
Es tractarà d'un ampli ventall de visites i tallers adaptats a les necessitats dels diferents col·lectius.

Contacte de premsa

Nom: Laura Franquet
Càrrec: Premsa
Email: premsaicub@bcn.cat

El CCCB es va incorporar al programa Apropa Cultura l'any 2013 amb un ampli ventall de visites lliures, comentades, tallers i itineraris urbans als col·lectius socials. A més, ofereix les activitats incloses dins del Programa Alzheimer del CCCB.

Durant la temporada 2016-17 s'han fet 931 visites al CCCB través d'Apropa Cultura.

Què us trobareu durant la Setmana Apropa Cultura	Visita comentada a l'exposició **Després de la fi del món**. Assistència d'un col·lectiu de Salut Mental. 24 d'octubre a les 17h. Formació Educa amb l'Art. Dissabte 28 d'octubre, de 10h a 14h. Adreçat a professionals de l'àmbit social i educatiu. Serà una sessió a càrrec del col·lectiu **A Home in Progress Film**, una proposta de taller pràctic d'iniciació a l'animació.
Activitats habitualment oferides a través d'Apropa Cultura	Visites lliures i comentades a les exposicions. Tallers participatius relacionats amb les exposicions. Visites dinamitzades a les exposicions per a malalts d'Alzheimer, els seus familiars i cuidadors. Des del 2016, disseny de formacions Educa amb l'Art.
Contacte de premsa a l'equipament	Nom: Mònica Muñoz-Castanyer Càrrec: Cap de Premsa Telèfon: 933064123/ 606 449 921 Email: premsa@cccb.org

Fundació Joan Miró
Barcelona

apropa

Adherida a Apropa Cultura des del setembre del 2013, la Fundació Joan Miró va rebre la temporada 2016/17 més de 470 persones, que van assistir a espectacles i visites.

Què us trobareu durant la Setmana Apropa Cultura

La Fundació Miró estrenarà, amb motiu de la Setmana Apropa, una nova activitat participativa adaptada a les necessitats de tots els col·lectius que la sol·licitin. Es tracta de Un mar d'objectes, un taller sobre fotografia i objecte, a càrrec del col·lectiu Clicme. El dimarts 24 d'octubre, un col·lectiu de Salut Mental gaudirà de l'activitat per primera vegada.

Activitats habitualment oferides a través d'Apropa Cultura

La Fundació ofereix visites per a tot tipus de col·lectiu.
A més, de manera específica ofereix visites guiades a col·lectius amb discapacitat visual: La Fundació. Un edifici mediterrani; Joan Miró. Planxes i gravats; Joan Miró. Pintures i signes; i Joan Miró. Escultura i objecte.
Els col·lectius amb discapacitat auditiva també poden accedir a visites comentades en llengua de signes.
Miró en conversa és una nova visita taller dissenyada específicament pels col·lectius Apropa. L'activitat inclou una passejada dialogada per la Col·lecció i un taller de pintura.
Durant el curs, alguns espectacles familiars programats s'ofereixen amb intèrpret en la llengua de signes. Són activitats inclusives.
La Fundació Joan Miró també dissenya cada temporada una formació Educa amb l'Art. Aquesta temporada, en col·laboració amb el Museu Nacional d'Art de Catalunya tindrà lloc el 10 de març de 2018.

Altres informacions d'interès

En el projecte de Josep Lluís Sert de la Fundació Joan Miró ja es va preveure l'accés a la primera planta a través d'una rampa. Tot els espais són accessibles. L'any 1985 la Fundació va fer la primera experiència per acostar l'obra mironiana a persones cegues i discapacitades. La Fundació continua treballant perquè tots els visitants puguin gaudir de l'experiència artística, posant a l'abast del públic espais de consulta accessibles amb lupes per a persones amb baixa visió; visites comentades per a persones amb discapacitat visual; visites a les exposicions i espectacles infantils amb servei de traducció-interpretació de la llengua de signes; bucle magnètic als punts d'informació, l'auditori i les audioguies...

Contacte de premsa a l'equipament	Nom: Elena Febrero Càrrec: Premsa Fundació Joan Miró Telèfon: 934 439 070 Email: press@fmirobcn.org

MUSEU D'ART CONTEMPORANI DE BARCELONA

apropa

El MACBA es va incorporar al programa Apropa l'any 2013, des d'ençà s'ha produït un augment constant dels usuaris Apropa i, especialment, des del 2015, en què es va dedicar un dels programes estables del museu, MACBA ES VIU, a dansa integrada. La temporada passada (2016-17) van visitar el museu 223 persones en el marc d'Apropa Cultura.

Activitats habitualment oferides a través d'Apropa Cultura	El MACBA ofereix visites guiades dinamitzades a la seva Col·lecció i a les seves exposicions temporals, adaptades a les necessitats de diferents col·lectius. Les visites compten amb continguts adequats a les diferents necessitats de comprensió, suports d'accessibilitat comunicativa i altres recursos educatius.
Altres informacions d'interès	El MACBA suggereix programes educatius integradors que incorporen recursos adaptats a la diversitat d'usuaris. També posa al servei del públic un equip permanent d'educadors que pot atendre i acompanyar el visitant per les sales d'exposició. El MACBA està compromès amb el foment de la cultura. Per aquest motiu, entén que l'accessibilitat és un dret fonamental de les persones. La inclusió del concepte d'accessibilitat en les dinàmiques de treball del Museu serveix per ampliar el nombre de persones que poden treure el màxim profit de la visita i gaudir de l'experiència artística. http://www.macba.cat/ca/accessibilitat
Contacte de premsa a l'equipament	Nom: Mireia Collado Càrrec: Responsable de premsa Telèfon: 93 418 47 17 Email: mcollado@macba.cat

MUSEU NACIONAL D'ART DE CATALUNYA

apropa

El Museu Nacional té una llarga trajectòria en l'àmbit social, amb una especial dedicació a persones amb discapacitat intel·lectual. La incorporació a Apropa Cultura el mes d'octubre de 2013 ha suposat un increment tant d'entitats interessades en la programació com d'assistents.

Durant el primer any, es va duplicar el nombre d'assistents, amb un alt percentatge de centres que feien la seva primera visita al museu. Durant els quatre anys que fa que formem part del programa, més de 4.700 persones han gaudit del museu. Durant la temporada 2016-17, hi han assistit 1.152 persones.

Activitats habitualment oferides a través d'Apropa Cultura	- Visites comentades a la col·lecció per a col·lectius en risc d'exclusió - Visita comentada a l'exposició temporal en curs - Tallers familiars inclusius i per a infants en risc d'exclusió social - Els enigmes del Museu Nacional: S'ha pintat un crim i El robatori del bestiari - Retrat i Autoretrat: visita-taller per a persones amb discapacitat cognitiva i gent gran

Contacte de premsa a l'equipament	Nom: Charo Canal Càrrec: Responsable de l'oficina de premsa Telèfon: 93 622 03 60 Email: charo.canal@museunacional.cat

El Museu Picasso de Barcelona forma part d'Apropa Cultura des de la temporada 2013-14. Participen al programa oferint visites dinamitzades, comentades i proposant tallers de creació artística adaptats a les necessitats de cada col·lectiu. També dissenya formacions d'arts visuals adreçades a professionals de l'acció social dins del curs Educa amb l'Art.

Durant la temporada 2016-17 han visitat el museu 846 persones.

Activitats habitualment oferides a traves d'Apropa Cultura	Ofereix visites dinamitzades i comentades a la col·lecció permanent del Museu Picasso. Organitza tallers d'arts visuals adreçades a tots els col·lectius. Dissenya sessions de formació d'arts visuals dins del curs Educa amb l'Art, aquest curs tindrà lloc el dissabte 25 de novembre a càrrec dels artistes Dimas Fàbregas, Oriol Vilapuig i Xavi Garriga.
Altres informacions d'interès	Considerem important destacar la nostre manera de treballar, la relació que establim entre visitant (usuari) i educador. Totes les activitats de les proposades mitjançant Apropa cultura comporten una visita a les sales del Museu per observar l'obra d'art de Picasso. Durant aquesta el nostre educador/a realitza una tasca de moderador d'un debat, on participen totes les persones del grup visitant, fent que les observacions, interessos i apreciacions de tot el grup facilitin la consolidació, d'una manera activa i creativa, dels aprenentatges construïts conjuntament pel grup
Contacte de premsa a l'equipament	Nom: Anna Bru de Sala Càrrec: Responsable de Premsa i Comunicació Telèfon: 93 2563026 Email: abru@bcn.cat

Obra Social "la Caixa"

apropa

L'Obra Social "la Caixa" forma part d'Apropa Cultura des de 2013. En coherència amb els valors fundacionals de "la Caixa" i el seu compromís social, l'obra social té com a missió contribuir al progrés de les persones i de la societat amb especial incidència als col·lectius més vulnerables, ja sigui a través de programes propis, aliances estratègiques o col·laboracions amb tercers, orientats a transformar la societat i generar oportunitats de superació personal, inclusió social, i d'accés a la cultura.

Durant la temporada 2016-17, han gaudit dels espectacles i exposicions de CaixaForum i CosmoCaixa 4.020 persones.

Què us trobareu durant la Setmana Apropa Cultura

CaixaForum Barcelona:

- **Zigzag animation: Topets i taquetes.** Dissabte 28 d'octubre 11.30 h, Auditori. Assistència de col·lectius d'Infància i adolescència.
- **Vents! Véns?** Dissabte 21 i 28 d'octubre, 18 h, Auditori. Diumenge 29 d'octubre, 12 h, Auditori. Assistència de col·lectius de Discapacitat intel·lectual, Infància i adolescència, Dona i Discapacitat física.
- **Waste & Glass.** Diumenge 29 d'octubre, 19 h, Auditori. Assistència de col·lectius d'Infància i adolescència.

CaixaForum Lleida:

- **Monsieur Croche.** Dissabte 21 i 28 d'octubre, 18 h. Assistència de col·lectius de Discapacitat intel·lectual i Infància i adolescència.
- **Una semana / La barca.** Diumenge 22 d'octubre, 12 h. Assistència de col·lectius de Discapacitat intel·lectual.
- **El moderno Sherlock Holmes.** Diumenge 22 d'octubre, 12 h. Assistència de col·lectius de Discapacitat intel·lectual.

CaixaForum Tarragona:

- **Escolta la nostra música!** Divendres 27 d'octubre 12 h. Assistència d'un col·lectiu de Salut Mental.

Activitats habitualment oferides a través d'Apropa Cultura	Visites guiades a les exposicions, activitats familiars, concerts i espectacles, així com en la resta d'activitats adreçades al públic general: conferències, projeccions. CaixaForum Lleida: - Visites comentades a l'exposició Pintura Flamenca i Holandesa del Museu de Ginebra. CaixaForum Girona: - Visites comentades adaptades a les necessitats dels usuaris a l'exposició Cinema i Emocions. Un viatge a la infància'. - Visita-taller adaptades a les necessitats dels usuaris a l'Accés directe Paisatges tòxics. CaixaForum Tarragona: - Visites comentades a l'exposició Gènesi. Sebastiao Salgado. CosmoCaixa: - Visites i Planetari horaris a convenir (laborables). - Cap de setmana oferta d'activitats generals segons disponibilitat.
Contacte de premsa a l'equipament	Nom: Ariadna Puig Càrrec: Responsable de la comunicació de programes socio-culturals de l'Obra Social "la Caixa" Telèfon: 626 282 905 - 93 404 40 95 Email: apuig@fundaciolacaixa.org

Ajuntament d'Olot

Institut de Cultura de la Ciutat d'Olot

apropa

El Teatre Principal d'Olot i la Sala el Torin d'Olot van adherir-se al programa Apropa Cultura a partir de la temporada 2012-13. Des de l'any 2015 que ofereixen formacions adreçades a educadors socials dins del curs Educa amb l'Art.

Durant la temporada 2016-17 han assistit 310 persones de col·lectius socials als equipaments culturals d'Olot.

Què us trobareu durant la Setmana Apropa Cultura	Sala El Torín: - **Wallance Roney Quintet**. Dissabte 28 d'octubre, 22 h. Assistència d'un col·lectiu de Pobresa. Teatre Principal d'Olot: - **Cosmix**. Diumenge 29 d'octubre, 17 h. Assistència d'un col·lectiu d'Infància i adolescència.
Activitats habitualment oferides a través d'Apropa Cultura	Els usuaris d'Apropa Cultura poden assistir habitualment a un preu màxim de 3 euros a espectacles de la temporada habitual del Teatre Principal i de la Sala el Torín. Formació Educa amb l'Art per a professionals de centres i entitats socials en el marc del Festival de Dansa Sismògraf, el mes d'abril de 2018.
Contacte de premsa a l'equipament	Nom: Rosa Rebugent Càrrec: Premsa Telèfon: 972 27 27 77 Email: rrebugent@olot.cat

Ajuntament de Sabadell

apropa

L'Ajuntament de Sabadell participa a Apropa Cultura des de l'any 2014 amb la programació dels quatre equipaments municipals, els quals, des de l'inici del programa, han acollit 1.777 usuaris de 34 entitats diferents i que han assistit a un total de 188 espectacles. Aquesta temporada Tardor 2017 s'ofereixen a Apropa Cultura 37 espectacles.

Cruïlla amb una entitat social	Cruïlla amb Club Social La Xamba i el seu grup de música, que compartiran experiències amb la músic Lu Rois durant les proves de so prèvies al concert.
Què us trobareu durant la Setmana Apropa Cultura	L'Estruch: - **Topless America**. Dissabte 21 d'octubre, 21 h. Assistència d'un col·lectiu de Salut Mental. Teatre Principal de Sabadell: - **Sonates de Beethoven**. Cicle Música de Cambra. Divendres 20 d'octubre, 21 h. Assistència d'un col·lectiu de l'àmbit de la pobresa. - **Gemma Humet i Lu Rois**. Divendres 27 d'octubre, 21 h. Assistència d'un col·lectiu de salut mental. - **In memoriam. La quinta del biberó**. Diumenge 29 d'octubre, 19 h. Assistència d'un col·lectiu de salut mental.

Activitats habitualment oferides a través d'Apropa Cultura

- La Faràndula, espai on es du a terme la programació de gran format: Temporada Concerts Simfònics, Temporada d'Òpera i programació familiar.
- Teatre Principal, amb programacions estables de mig i petit format com la Temporada de teatre, Temporada de música de cambra, Temporada de música per a cobla, i concerts de música moderna.
- L'Estruch i La Vela de L'Estruch, espais dedicats a la difusió de la programació més contemporània de dansa, teatre, nous formats, imatge i circ.
- La Sala Miguel Hernández, especialitzada en la programació familiar de petit i mig format i pensat especialment pels més petits.

La diversa oferta cultural que s'ofereix a Apropa Cultura és gràcies a la suma de l'esforç de les diferents entitats culturals ciutadanes que programen, juntament amb l'Ajuntament de Sabadell, als equipaments.

Aquestes entitats són: Associació Amics de l'Òpera de Sabadell – Òpera a Catalunya, Orquestra Simfònica del Vallès, Joventut de La Faràndula, Joventuts Musicals de Sabadell, Sabadell Més Música, Sabadell Sardanista i Rialles.

Contacte de premsa a l'equipament

Nom: Josep Pla
Càrrec: Cap de l'Oficina Tècnica del Departament de Cultura
Telèfon: 93 745 31 50
Email: pla@ajsabadell.cat

AJUNTAMENT DE Vilanova i la Geltrú

apropa

Els equipaments escènics de Vilanova i la Geltrú es van adherir al Programa Apropa l'any 2013. La temporada passada, 288 persones es van beneficiar del programa.

Què us trobareu durant la Setmana Apropa Cultura	Teatre Principal Vilanova i la Geltrú: - **La Treva**. Diumenge 22 d'octubre, 19 h. Assistència d'un col·lectiu de Dona. - **Mark & Olivia**. Dissabte 28 d'octubre, 21 h. Assistència d'un col·lectiu de Dona. Auditori Eduard Toldrà Vilanova i la Geltrú: - **Camerata - Rèquiem de W.A. Mozart**. Diumenge 29 d'octubre, 19 h, Sala Gran. Assistència de col·lectius de Salut Mental.
Activitats habitualment oferides a través d'Apropa Cultura	Des de 2013, són més de 80 les propostes que hem ofert als col·lectius del programa Apropa cultura. I un miler de persones les que han gaudit de la música, teatre, dansa i circ en els nostre equipaments culturals.
Contacte de premsa a l'equipament	Nom: Montserrat Parrilla Càrrec: Departament de comunicació i premsa Telèfon: 938140000 ext 1048 Email: mparrilla@vilanova.cat

El Museu de la Música de Barcelona es va adherir a l'Apropa Cultura la temporada 2013-14. Anteriorment, havia participat del programa L'Auditori Apropa oferint les seves visites i tallers als col·lectius socials durant els mesos de juliol i agost.

Durant la temporada 2016-17 han gaudit de les visites i activitats del museu 785 persones.

Activitats habitualment oferides a través d'Apropa Cultura	El Museu de la Música proposa visites lliures, comentades i dinamitzades als col·lectius socials. També adapta les seves activitats participatives a les necessitats dels diferents grups en risc d'exclusió. Aquesta temporada s'ofereixen les següents activitats: - Visita a l'exposició Granados, de París a Goya - El Petit Orpheus, visita lliure a l'exposició permanent del Museu - Vine a trobar el teu instrument amic, visita dinamitzada - Viatja amb el Petit Orpheus, visita dinamitzada - Vine a conèixer el Petit Orpheus Visita guiada diumenges familiars - Voleu tocar el gamelan? Taller d'experimentació sonora amb el gamelan del Museu - Un món de rítmes, Visita+taller de construcció - Bufamón, Visita+taller de construcció - Visita lliure al Museu de la Música
Contacte de premsa a l'equipament	Nom: Eulàlia Vilardell Càrrec: Responsable Activitats Educatives Museu de la Música Telèfon: 932563662 Email: evilardell@auditori.cat

El Grup Focus participa amb els seus quatre teatres: Condal, Goya, Romea i La Villarroel i ofereix la seva programació habitual d'espectacles. Aquest és el tercer any que participa amb la iniciativa. Des que Focus participa en aquest programa s'han ofert més de 20.000 places. Durant la temporada 2016-17 s'han registrat 3.984 assistències a espectacles del Grup Focus a través del programa.

Què us trobareu durant la Setmana Apropa Cultura

La Villarroel:

- **La Calavera de Connemara**. Dissabte 21 d'octubre, 18 h i 21 h; diumenge 22 d'octubre, 18.30 h; dissabte 28 d'octubre, 21 h; diumenge 29 d'octubre, 18.30 h. Assistència de col·lectius de Salut Mental, Discapacitat Física i Justícia.

Teatre Romea:

- **España Ingobernable**. Dissabte 21 i diumenge 22 d'octubre, 18 h . Assistència de col·lectius de Gent Gran, Salut Mental i Infància i Joventut.
- **El laberinto mágico**. Diumenge 29 d'octubre, 18.30 h. Assistència de col·lectius de Salut Mental.

Teatre Condal:

- **Los vecinos de arriba**. Dissabte 21 d'octubre, 18 h i 21 h; diumenge 22 d'octubre, 18.30 h; dijous 26 i divendres 27 d'octubre, 20.30 h; dissabte 28 d'octubre, 18 h i 21 h; diumenge 29 d'octubre, 18.30 h. Assistència de col·lectius de Salut Mental, Dona, Malalties Cròniques, Addicions, Infància i adolescència, Gent Gran i Discapacitat física.

Teatre Goya:

- **Don Joan**. Dissabte 21 d'octubre, 17.30 h i 21 h; diumenge 22 d'octubre, 18.30 h. Assistència de col·lectius de Discapacitat intel·lectual i Salut Mental.

Activitats habitualment oferides a través d'Apropa Cultura

Per aquest primer trimestre els usuaris poden escollir espectacles entre:

- La Villarroel
- Teatre Condal
- Teatre Romea
- Teatre Condal

Altres informacions d'interès	El Grup Focus treballa conjuntament amb Teatro Accesible per oferir funcions dels espectacles programats amb subtítols i àudio descripció.
Contacte de premsa a l'equipament	Nom: Anna Casasayas Càrrec: Cap de premsa Telèfon: 93 309 75 38 Email: premsa@focus.cat

Ajuntament de L'Hospitalet

apropa

El Teatre Joventut i l'Auditori Barradas de L'Hospitalet de Llobregat s'incorporen al programa Apropa Cultura a partir de 2015, apropant la programació d'arts escèniques i música a col·lectius en risc d'exclusió i de l'àmbit de la salut. Durant aquest període, 392 persones de diferents col·lectius s'han vist afavorides del programa assistint a diferents espectacles.

Què us trobareu durant la Setmana Apropa Cultura	Teatre Joventut: - **L'endrapasomnis**. Dimecres 25 d'octubre, 11.15 h, Sala A. Assistència d'un col·lectiu de Discapacitat intel·lectual. - **You Say Tomato**. Diumenge 29 d'octubre, 19 h, Sala A. Assistència de col·lectius de Salut Mental i Discapacitat intel·lectual.
Activitats habitualment oferides a través d'Apropa Cultura	Assistència als espectacles d'arts escèniques i música que formen part de la temporada estable a un preu maxim de 3 euros. L'Auditori Barradas oferirà als grups socials els concerts de la seva programació com O Val Das Mouras, Poetry & Rock, Versos Sobre El Pentagrama, Pollopoeta En La Granja Rima, Pedro Castro & Kitflus, Quitapenas, Carla Fernández Boix, De Piazzolla A Piazzolla, Rolf & Flor A Londres i Joan Rovira. El Teatre Joventut oferirà els espectacles Claudia, L'endrapasomnis, Desconcerto, El Trencanous, Ahora Todo Es Noche, Paco Ibáñez, Paulus Schäfer Trio & Tim Kilphius I Mozes Rosenberg, Art, L'estol, Many, Marwan, Masacre, Blaumut, You Say Tomato, L'home Sense Veu, La Autora De Las Meninas, Sota Teràpia i Zenit.
Contacte de premsa a l'equipament	Nom: Pilar Gonzalo Càrrec: premsa i comunicació Telèfon: 934029410 Email: pgonzalo@l-h.cat

El Teatre Kursaal de Manresa va entrar a la xarxa Apropa Cultura l'any 2015. Durant la temporada 2016-17 van assistir 562 persones als seus espectacles. És un dels equipaments culturals més importants de la Catalunya Central que va ser reinagurat l'any 2007 gràcies a l'impuls d'un grup de persones del teixit sociocultural de Manresa que van creure necessari un teatre que actués de dinamitzador social cultural i econòmic a les comarques centrals.

Què us trobareu durant la Setmana Apropa Cultura	Kursaal - Espai d'arts escèniques de Manresa: - **Santi Arisa 70 anys & Original Jazz**. Diumenge 22 d'octubre, 18 h, Sala Gran Kursaal. Assistència d'un col·lectiu de Salut Mental. Teatre Conservatori de Manresa: - **Contes d'un cove**. Dissabte 21 d'octubre, 17.30 h. Assistència d'un col·lectiu de Pobresa.
Activitats habitualment oferides a través d'Apropa Cultura	El Teatre Kursaal ofereix places de la seva programació habitual d'espectacles als col·lectius socials a un preu màxim de 3 euros: - Espectacles de Teatre - Concerts de música clàssica i contemporània - Espectacles de Circ
Contacte de premsa a l'equipament	Nom: Rosa Clarena Càrrec: Responsable de prema Telèfon: 93 875 34 02 Email: comunicació@mees.cat

La Fira Mediterrània de Manresa va entrar a la xarxa Apropa Cultura l'any 2015. La fira és un mercat d'espectacles que, amb la tradició mediterrània com a eix, es mou en dos àmbits principals: la cultura popular (basada en el diàleg entre l'arrel tradicional amb la innovació creativa i la participació ciutadana) i les músiques del món.

Activitats habitualment oferides a través d'Apropa Cultura	La Fira Mediterrània de Manresa ofereix places de la seva programació habitual d'espectacles als col·lectius socials a un preu màxim de 3 euros.

Contacte de premsa a l'equipament	Nom: Sònia Parra Càrrec: Premsa local Telèfon: 938 753 588 / 679 661 786 Email: comunicacio@firamediterrania.cat

Liceu Opera Barcelona

apropa

El Gran Teatre del Liceu es va adherir al programa Apropa Cultura la temporada 2015-16 per apropar l'òpera a col·lectius en risc d'exclusió social. Durant la temporada 2016-17 més de 2.800 persones van beneficiar-se de les activitats en el marc d'Apropa Cultura.

Què us trobareu durant la Setmana Apropa Cultura

- **Cruïlla Apropa amb el Centres Penitenciaris de Catalunya**. El dimecres 25 d'octubre a les 10h, un total de 35 usuaris i professionals de centres penitenciaris visitaran el Liceu, els hi oferiran una visita guiada molt especial pels espais tècnics del teatre.
- **Un ballo in maschera**, de Giuseppe V. Dilluns 23 i dimarts 24 d'octubre, 20 h, Sala Principal. Assistència de col·lectius de discapacitat física i intel·lectual i de salut mental.
- **El jove barber de Sevilla**. Dimarts 24 i dijous 26 d'octubre, 11 h, Sala Principal. Dissabte 28 d'octubre, 12 h, Sala Principal. Diumenge 29 d'octubre, 11 h, Sala Principal. Assistència de col·lectius de Dona, Salut Mental, Discapacitat intel·lectual, Addicions, Gent Gran, Infància i adolescència i Discapacitat física.
- **Ensalades, amb Jordi Savall**. Divendres 27 d'octubre, 20 h, Sala Principal. Assistència de col·lectius de Salut Mental.

Activitats habitualment oferides a través d'Apropa Cultura

El Liceu ofereix localitats dels espectacles de la programació habitual de la seva temporada a un preu màxim de 3 euros. També ofereix visites guiades a l'edifici.

Contacte de premsa a l'equipament

Nom: Martin Zaragüeta
Càrrec: Premsa
Telèfon: 93 485 86 42
Email: martin.zaragueta@liceubarcelona.cat

Ajuntament de Badalona

apropa

Els teatres municipals de la ciutat de Badalona es van incorporar el projecte Apropa Cultura el setembre de l'any 2015. La temporada passada, més de 300 persones es van beneficiar del programa als equipaments culturals de la ciutat.

Activitats habitualment oferides a través d'Apropa Cultura	Assistència a la programació estable d'arts escèniques professionals a més dels Festival Internacional de Màgia i el Blues&Ritmes.
Contacte de premsa a l'equipament	Nom: Joan Oliveras i Pi Càrrec: Comunicació Telèfon: 93 384 40 22 Email: joliveras@badalona.cat

Ajuntament del Vendrell

apropa

L'Ajuntament del Vendrell es va adherir al programa Apropa Cultura el 2016 amb l'objectiu de facilitar l'accés a la seva programació a persones que pertanyen a grups amb necessitats socials. Durant la temporada 16/17, un centenar de persones s'han beneficiat del programa.

Què us trobareu durant la Setmana Apropa Cultura	- **Homes, la comèdia musical**. Dissabte 28 d'octubre, 20.30 h, Teatre Àngel Guimerà. - **Les sardanes de Pau Casals**. Diumenge 29 d'octubre, 12 h, Auditori Pau Casals.
Activitats habitualment oferides a través d'Apropa Cultura	Assistència als espectacles de la programació musical i teatral de la temporada 2017-18 de l'Auditori Pau Casals, el Teatre Àngel Guimerà i l'Auditori del Tívoli.
Altres informacions d'interès	L'Ajuntament del Vendrell té com a missió fomentar i difondre totes aquelles activitats i expressions culturals que es desenvolupin en el marc del municipi i donar suport a iniciatives encaminades a la promoció de la cultura. Temporada és la guia de referència dels espectacles culturals del Vendrell. Consulteu-la a http://temporada.cat/ Gaudiu de Temporada i de l'escena cultural del Vendrell!
Contacte de premsa a l'equipament	Nom: Àngels Rodon Tous Càrrec: Comunicació Telèfon: 977 66 56 84 Email: arodon@elvendrell.net

Ajuntament de Mataró

apropa

L'Ajuntament de Mataró s'ha adherit a l'Apropa Cultura aquest any 2017, amb la incorporació del Teatre Monumental i Can Gassol, Centre de Creació d'Arts Escèniques.

Des de Gener del 2017, 60 persones s'han beneficiat del programa.

Activitats habitualment oferides a través d'Apropa Cultura	Assistència als espectacles de la programació musical i teatral dels equipaments culturals de la ciutat de Mataró.

Contacte de premsa a l'equipament	Nom: Carla Pineda Càrrec: Premsa regidoria Cultura Telèfon: 937 582 361 Email: cpineda@ajmataro.cat

La promotora privada de concerts Ibercamera s'ha adherit a l'Apropa Cultura aquest any 2017.

Des del mes de gener, ofereix la seva programació de concerts de música clàssica de prestigi a tots els col·lectius d'Apropa Cultura. Ibercamera organitza els seus concerts a L'Auditori, el Palau de la Música i l'Auditori de Girona, tres equipaments que també formen part de la xarxa Apropa Cultura.

Durant la temporada 16-17 han ofert un total de 382 places i n'han gaudit 124 persones.

Activitats habitualment oferides a través d'Apropa Cultura	Ibercamera ofereix localitats per a la seva programació habitual de concerts de música clàssica.

Contacte de premsa a l'equipament	Nom: Mònica Tarré Càrrec: Responsable premsa Telèfon: 933 179 050 Email: mtarre@ibercamera.com

La Basílica de la Sagrada Família s'ha adherit a l'Apropa Cultura durant el mes de maig de 2017, amb la voluntat de facilitar l'accés a les seves activitats habituals a col·lectius en risc d'exclusió social. Des del mes de maig, més de 250 persones han gaudit de visites guiades i activitats a un dels edificis més emblemàtics de la ciutat de Barcelona.

Què us trobareu durant la Setmana Apropa	**Visita guiada El temple de la llum**. 24, 26 i 28 d'octubre. Visita de col·lectius de Salut Mental, Discapacitat intel·lectual i Gent Gran. **Experiència guiada a la Sagrada Família**. 27 d'octubre. Visita d'un col·lectiu de Salut Mental.

Activitats habitualment oferides a través d'Apropa Cultura

La Sagrada Família proposa als col·lectius socials visitar el temple en tres formats diferents:

- **Visita guiada El temple de la llum:** vol donar a conèixer elements concrets sobre l' obra de Gaudí, a la vegada que adquirir una experiència subjectiva del Temple a partir del relat de la llum i la connexió de l' edifici amb la natura. Visita guiada adaptada a les necessitats concretes de cada col·lectiu.
- **Experiència guiada a la Sagrada Família:** conduïda per guies especialitzats, recorre i explica les façanes i l'interior de la basílica. Visita inclusiva perquè el grup se suma al públic general que visita el temple.
- **Visita didàctica:** visita educativa per a infants i/o adolescents plantejada des de la curiositat, l'observació i la descoberta per reconèixer els valors artístics, culturals i espirituals de la Basílica. S'empra material didàctic de suport que permet interactuar amb els continguts.

Contacte de premsa a l'equipament

Nom: Anna Bellorbí
Càrrec: Responsable premsa
Telèfon: 93 208 04 14
Email: premsa@sagradafamilia.org

Concert Studio s'adhereix l'any per incorporar el Festival de Jardins de Pedralbes i el Festival del Mil·leni a la xarxa Apropa Cultura. L'estiu de 2017 Concert Studio va oferir 302 entrades de les quals n'han gaudit 250 persones.

Activitats habitualment oferides a través d'Apropa Cultura	Concert Studio ofereix sls espectacles habituals de la seva programació a col·lectius en risc d'exclusió social.

Contacte de premsa a l'equipament	Nom: Carmen Vicente Càrrec: Responsable premsa Telèfon: 933 632 510 Email: prensa@concertstudio.com

MAS i MAS

apropa

El grup Mas i Mas s'ha adherit al programa Apropa l'estiu de 2017.
A partir de llavors ofereix la programació de la Sala Jamboree, Festival Mas i Mas i Sala Tarantos, a col·lectius en risc d'exclusió social a través de la plataforma Apropa Cultura.

Activitats habitualment oferides a través d'Apropa Cultura	Mas i Mas ofereix sls espectacles habituals de la seva programació a col·lectius en risc d'exclusió social.

Contacte de premsa a l'equipament	Nom: Gabriel Pibernat Càrrec: Responsable premsa Telèfon: 93 319 17 89 Email: gabriel.pibernat@masimas.com

L'Ajuntament de Tàrrega s'ha adherit al programa Apropa el mes de juliol de 2017 per oferir la programació habitual dels seus equipaments culturals als col·lectius en risc d'exclusió social. Els grups podran gaudir de la programació habitual del Teatre Ateneu Tàrrega i l'Espai Mercat.

Activitats habitualment oferides a través d'Apropa Cultura	El Teatre Ateneu i l'Espai Mercat ofereixen els espectacles habituals de la seva programació a col·lectius en risc d'exclusió social a un preu no superior a 3€.

Contacte de premsa a l'equipament	Nom: Francesc Gasull Càrrec: Premsa Ajuntament Telèfon: 973 311 608 Email: comunicacio@tarrega.cat

El Museu del Joguet s'adhereix a l'Apropa Cultura al setembre de 2017, per començar a oferir visites i tallers a partir del mes de novembre. El Museu del Joguet, situat a Figueres, va ser inaugurat l'any 1982, i compta amb una col·lecció de més de 4.000 peces.

Activitats habitualment oferides a través d'Apropa Cultura	**Visita comentada "Juga al museu":** adaptada a les necessitats de cada col·lectiu social. **Taller:** "Fes el teu sabó de síndria"
Contacte de premsa a l'equipament	Nom: Eva Pascual Càrrec: Responsable premsa Telèfon: 972 504 585 Email: eva.pascual@mjc.cat

El Festival de Torroella de Montgrí s'organitza durant els mesos de juliol i agost. Enguany, ha estat el primer any que la seva programació s'ha ofert a l'Apropa Cultura, més de 200 places.
Han gaudit 33 persones dels concerts d'aquesta edició.

Activitats habitualment oferides a través d'Apropa Cultura	Festival de Torroella de Montgrí ofereix la seva programació de concerts als col·lectius socials a un preu no superior a 3€ per persona.

Contacte de premsa a l'equipament	Nom: Rocío Pedrol Càrrec: Responsable comunicació Telèfon: 93 318 26 50 Email: rocio.pedrol@aportada.com

Ajuntament de Torroella de Montgrí

apropa

L'Ajuntament de Torroella de Montgrí s'ha adherit al programa Apropa Cultura aquest mes de setembre. A partir d'ara oferirà la programació habitual de l'Auditori Teatre Espai Ter.

Activitats habitualment oferides a través d'Apropa Cultura	Espectacles de música, teatre i dansa de la programació habitual de l'Espai Ter, a col·lectius en risc d'exclusió social i a un preu no superior de 3€.

Contacte de premsa a l'equipament	Nom: Joan Andreu Càrrec: Responsable premsa Auditori Teatre Espai Ter Telèfon: 972 75 59 03 Email: jandreu@torroella-estartit.cat

Ajuntament de Castelldefels

apropa

Aquest any és el primer que l'Ajuntament de Castelldefels participa a Apropa Cultura. A partir del mes de setembre ofereix la programació de música, teatre i dansa del Teatre Plaza Castelldefels i la Sala Margarida Xirgu.

Què us trobareu durant la Setmana Apropa Cultura	Sala Teatre Plaza: - **Hannah dels tres països.** 22 d'octubre a les 18h. Assistència d'un col·lectiu de Salut Mental. - **Muñeca de Porcelana.** 27 d'octubre a les 21h. Assistència d'un col·letiu de Salut Mental.
Activitats habitualment oferides a través d'Apropa Cultura	Espectacles de música, teatre i dansa de la programació habitual dels equipaments de l'Ajuntament de Castelldefels a col·lectius en risc d'exclusió social i a un preu no superior de 3€.
Contacte de premsa a l'equipament	Nom: Anna López Telèfon: 936 651 150 Email: ana.lopez@castelldefels.org

A partir de la temporada 2017-18 Barcelona Serveis Municipals s'adhereix a l'Apropa Cultura incorporant la programació de visites al Park Güell, el Zoo de Barcelona i els espectacles de l'Anella Olímpica. Properament els col·lectius en situació de vulnerabilitat podran començar a gaudir de la programació a preus reduïts a l'abast de tothom.

Activitats que s'oferiran habitualment a l'Apropa Cultura	**Park Güell**: Visita lliure i gratuïta al recinte històric. **Zoo de Barcelona:** visita lliure i visites comentades de la mà d'un educador del Zoo. **Anella Olímpica:** localitats a 3€ per als espectacles que es programin a l'Estadi Olímpic, Palau Sant Jordi i Sant Jordi Club. * Disponibilitat limitada als espectacles on per acord es disposin d'invitacions.

Contacte de premsa a l'equipament	Nom: Jaime Ramos Càrrec: Director de màrqueting i comunicació Telèfon: 93 887 50 43 Email: jramos@bsmsa.cat